BLACK RED WHITE

29 października - 11 listopada

BLACK WEEKS

DO -60% NA SETKI MEBLI I DODATKÓW

~~799,-*~~
479,-
-40%

Komoda **Brevas**
S150,5 x G40x W86,7 cm

HIT % PROMOCJI



Szafa **Frija**
S203 x G58 x W220 cm

~~3709,-*~~
1699,-
-54%

HIT % PROMOCJI



* Najniższa cena z 30 dni przed obniżką.

zyskaj rabat

Akcja **dot. wybranego asortymentu** i obowiązuje od 30.10 do 10.11.26 r.
Akcja nie obejmuje produktów z tej gazetki.

120 zł za każde **500 zł**
albo **300 zł** za każde **1000 zł**
wydane na wybrane MEBLE I MATERACE

BLACK RED WHITE 24/7 kupuj na brw.pl

+ 10 RAT 0% NA CAŁY ASORTYMENT



Komoda
Luen
S143,5 x G39,5 x W76,5 cm

799,-*
399,-
-50%







1049,-*
679,-
-35%

Szafa **Luen**
S95 x G55
x W196 cm

Komoda
Kaspian
S143,5 x G40,5 x W92 cm

1049,-*
499,-
-52%



Inne kolory:





1039,-*
679,-
-34%

Szafa **Kaspian**
S90 x G55,5
x W200,5 cm

Inne kolory:

Komoda
Dalva
S134 x G42 x W86 cm

999,-*
699,-
-30%







1139,-*
799,-
-29%

Szafa **Brevas**
S90,5 x G56
x W195,5 cm

* Najniższa cena z 30 dni przed obniżką.

+ 10 RAT 0% NA CAŁY ASORTYMENT

NOWOŚĆ

Szafka rtv
Luwia
~~1099,-~~*
769,-
-30%

Komoda
Luwia
~~1099,-~~*
699,-
-36%

Komoda
Luwia
~~1599,-~~*
1099,-
-31%

Wygenerowane w AI

Szafa **Vabres**
S150,5 x G56 x W195,5 cm
~~1499,-~~*
1049,-
-30%



Wygenerowane w AI

Komoda **Ruso**
S149 x G45,5 x W98,5 cm
~~1499,-~~*
799,-
-46%



Komoda **Hesen**
S186 x G44 x W96 cm
~~1599,-~~*
799,-
-50%



* Najniższa cena z 30 dni przed obniżką.

10 RAT 0% NA CAŁY ASORTYMENT





2189,-*
1499,-
-31%

Szafa **Dalva**
S179,5 x G60
x W201,4 cm

Łóżko **Dalva**
S168,2 x D218 x W100 cm
pow. spania: 160 x 200 cm

2379,-*
1499,-
-36%



W CENIE
- podnoszony stelaż
- pojemnik na pościel
- podświetlanie LED
- wejście USB

W OPCJI
- materac





2999,-*
1999,-
-33%

Szafa **Henson**
S269,9 x G60,6
x W218 cm

NOWOŚĆ

Łóżko **Henson**
S145 x D206 x W98,5 cm
pow. spania: 140 x 200 cm

1159,-*
799,-
-31%



W OPCJI
- materac
- stelaż

NOWOŚĆ





1549,-*
1079,-
-30%

Szafa **Tetrix**
S153,5 x G60
x W195,5 cm

Łóżko **Tetrix**
S169 x D204,5 x W95-40,5 cm
pow. spania: 160 x200 cm

2409,-*
959,-
-60%



W CENIE
- podnoszony stelaż
- pojemnik na pościel



* Najniższa cena z 30 dni przed obniżką.

+ 10 RAT 0% NA CAŁY ASORTYMENT



Tapczan **Rico**

S112 x D212 x W82 cm
pow. spania: 110 x 200 cm

~~2299,-~~*
2099,-
oszczędzasz **200,-**

- materac z regulacją wysokości oparcia
- sprężyny bonellowe w materacu

Wygenerowane w AI

Łóżko tapicerowane **Cosala III 120**

S139 x D216 x W101 cm
pow. spania: 120x200 cm

999,-

STALE NISKA CENA!



W OPCJI
- materac i stelaż
- pojemnik na pościel

Dostępne także:
Cosala III 140 **1049,-**
Cosala III 160 **1099,-**

Łóżko tapicerowane **Winsum 160**

S192 x D216 x W117,5 cm
pow. spania: 160x200 cm

~~2949,-~~*
2699,-
oszczędzasz **250,-**



W CENIE
- stelaż
- pojemnik na pościel

W OPCJI
- materac



Dostępne także:
Winsum 140 ~~2799,-~~* **2599,-**

Materac **Ceres 160**

H2/H3 – średni/twardy



wysokość **21 cm**



~~899,-~~* **899,-**
-41%

- Ceres 80 ~~899,-~~* **539,-**
- Ceres 90 ~~979,-~~* **589,-**
- Ceres 120 ~~1229,-~~* **739,-**
- Ceres 140 ~~1379,-~~* **829,-**
- Ceres 180 ~~1759,-~~* **1059,-**

Materac **Blue Flex 160**

H4 – bardzo twardy



wysokość **19 cm**

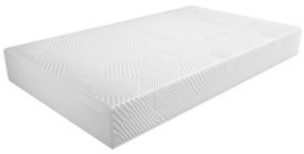

~~2449,-~~* **1589,-**
-35%

- Blue Flex 90 ~~1499,-~~* **969,-**
- Blue Flex 120 ~~1919,-~~* **1249,-**
- Blue Flex 140 ~~2179,-~~* **1419,-**
- Blue Flex 180 ~~2749,-~~* **1699,-**

Materac **Estivo II 160**

H3 – twardy



wysokość **28 cm**



~~2749,-~~* **1649,-**
-40%

- Estivo II 90 ~~1729,-~~* **1029,-**
- Estivo II 120 ~~2149,-~~* **1289,-**
- Estivo II 140 ~~2449,-~~* **1469,-**
- Estivo II 180 ~~2999,-~~* **1799,-**

Materac **Duo Lux 160**

H2/H3 – średni/twardy



wysokość **28 cm**

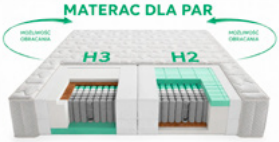

~~2759,-~~* **1829,-**
-33%

- Duo Lux 180 ~~2999,-~~* **1899,-**

*** Najniższa cena z 30 dni przed obniżką.**

⊕ 10 RAT 0% NA CAŁY ASORTYMENT

Fotel **Gunvor**
S70 x G79
x W99 cm

~~629,-~~*
499,-
oszczędzasz
130,-



Fotel **Tekla**
S65 x G81
x W92 cm

699,-

STALE NISKA CENA!



Sofa **Nius**
S194 x G94 x W94 cm
pow. spania: 141x194 cm
- sprężyny bonell w siedzisku i materacu

Inny kolor:

~~1799,-~~*
1399,-
oszczędzasz
400,-



Wygenerowane w AI

Sofa **Lindon**
S195 x G91 x W92 cm
pow. spania: 148 x 195 cm
- sofa z kołderką - jednorodna powierzchnia spania
- sprężyny bonell w siedzisku i materacu

~~2199,-~~*
1799,-
oszczędzasz
400,-



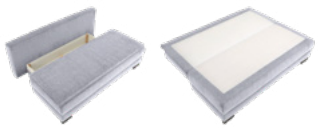

W OPCJI
- zdejmowany zagłówek

Sofa **Kamari**
S235 x G108 x W93 cm
pow. spania: 150 x 195 cm
- sprężyny faliste w siedzisku i materacu
- ozdobne, metalowe stopki

~~2899,-~~*
2499,-
oszczędzasz
400,-





Sofa **Hello**
S240 x G108 x W93 cm
pow. spania: 150 x 195 cm
- sprężyny faliste w siedzisku i materacu
- w komplecie poduszki ozdobne

~~2999,-~~*
2699,-
oszczędzasz
300,-



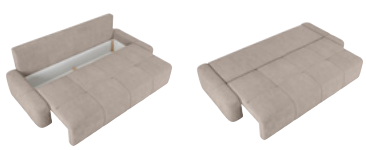

Sofa **Selene**
S233 x G108 x W103 cm
pow. spania: 155 x 195 cm
- sprężyny faliste w siedzisku i materacu
- drewniane stopki

~~3599,-~~*
2999,-
oszczędzasz
600,-





* Najniższa cena z 30 dni przed obniżką.

10 RAT 0% NA CAŁY ASORTYMENT



Narożnik **Verde**

S218 x G175 x W88/98 cm
pow. spania: 134 x 190 cm

- sprężyny faliste w siedzisku i materacu
- pianka HR w siedzisku

~~4299,-~~*
3899,-
oszczędzasz **400,-**



Inny kolor:

Narożnik **Cornet**

S228 x G175 x W85 cm
pow. spania: 135 x 198 cm

- sprężyny faliste w siedzisku i bonellowe w materacu
- drewniane stopki

~~4799,-~~*
4099,-
oszczędzasz **700,-**



Narożnik **Aguda**

S269 x G175 x W92/102 cm
pow. spania: 133 x 210 cm

- sprężyny faliste w siedzisku i materacu
- regulowane zagłówki

~~4699,-~~*
4299,-
oszczędzasz **400,-**



Narożnik **Nolio**

S249 x G203 x W87/98 cm
pow. spania: 132 x 192 cm

- regulowane zagłówki
- ozdobne, metalowe stopki

~~5199,-~~*
4599,-
oszczędzasz **600,-**



* Najniższa cena z 30 dni przed obniżką.

10 RAT 0% NA CAŁY ASORTYMENT

Szafa **Nepo Plus**
S118,5 x G54,5 x W197 cm

~~1359,-~~*
539,-
-60%



Inne kolory:



Szafa **Nuis**
S90 x G57,5 x W197,5 cm

~~1279,-~~*
879,-
-31%





Szafa **Gent**
S150 x G56 x W210 cm

~~1999,-~~*
999,-
-50%



Szafa **Kaspian**
S153,5 x G55,5 x W211 cm

~~1959,-~~*
1159,-
-40%



Inne kolory:

Szafa **Herford**
S270 x G54 x W210 cm

~~3299,-~~*
1579,-
-52%





Szafa **Lamea**
S270 x G60,5 x W210,5 cm

~~2939,-~~*
1899,-
-35%





* Najniższa cena z 30 dni przed obniżką.

+ 10 RAT 0% NA CAŁY ASORTYMENT

FLEX

SZAFA NA TWOJE POTRZEBY

Po przystąpieniu do programu gwarancyjnego BRW **

GWARANCJA 10 lat

MODUŁOWE SZAFY FLEX ZA 1/2 CENY

przy ich zakupie **za min. 2000 zł**

Akcja **dot. wybranego asortymentu** i obowiązuje od 30.10 do 10.11.26 r.



KOLORY FRONTÓW:

NOWOŚĆ NOWOŚĆ

KOLORY KORPUSÓW:

NOWOŚĆ NOWOŚĆ

1 2 do wyczerpania zapasów

Dołącz do Programu Gwarancyjnego Black Red White i zyskaj: 10 lat gwarancji na szafy FLEX

10 lat gwarancji jest korzyścią związaną z przystąpieniem do Programu Gwarancyjnego Black Red White i dotyczy wybranych elementów. Aby przystąpić do Programu, należy założyć konto na brw.pl, zapisać się do newslettera podając adres e-mail wykorzystany do założenia konta na brw.pl, zarejestrować paragon w terminie 60 dni od dnia zakupu produktu objętego 10-letnią gwarancją. Szczegóły dotyczące uczestnictwa w Programie Gwarancyjnym Black Red White w regulaminie na www.brw.pl/program-gwarancyjny/

WSZYSTKIE MEBLE MULTIDO TANIEJ o VAT

przy zakupie min. 2 szt.

Akcja obowiązuje od 30.10 do 10.11.26 r.

MULTIDO

DOBRZE ZORGANIZOWANY DOM



* Najniższa cena z 30 dni przed obniżką.

10 RAT 0% NA CAŁY ASORTYMENT



Stół **Nils**
S85 x D140-180 x W85 cm



999,-*
699,-
-30%

Krzesło **Anne**
S44 x G44
x W97 cm



169,-*
139,-
-17%

Stół **Tom**
S80 x D120 x W76 cm



299,-
STALE NISKA CENA

Krzesło **Jamil**
S45 x G54,5
x W88 cm



189,-*
159,-
-15%

Stół **Anouka II**
S70 x D110 x W76 cm



299,-*
249,-
-16%

Krzesło **Alla 3**
S43 x G51
x W95 cm



249,-
STALE NISKA CENA

* Najniższa cena z 30 dni przed obniżką.

10 RAT 0% NA CAŁY ASORTYMENT



MEBLE KUCHENNE

z kolekcji FAMILY LINE i SENSO KITCHENS

DO -50%

przy ich zakupie za **min. 5000 zł**

Akcja **dot. wybranego asortymentu** i obowiązuje od 29.10 do 10.11.26 r.

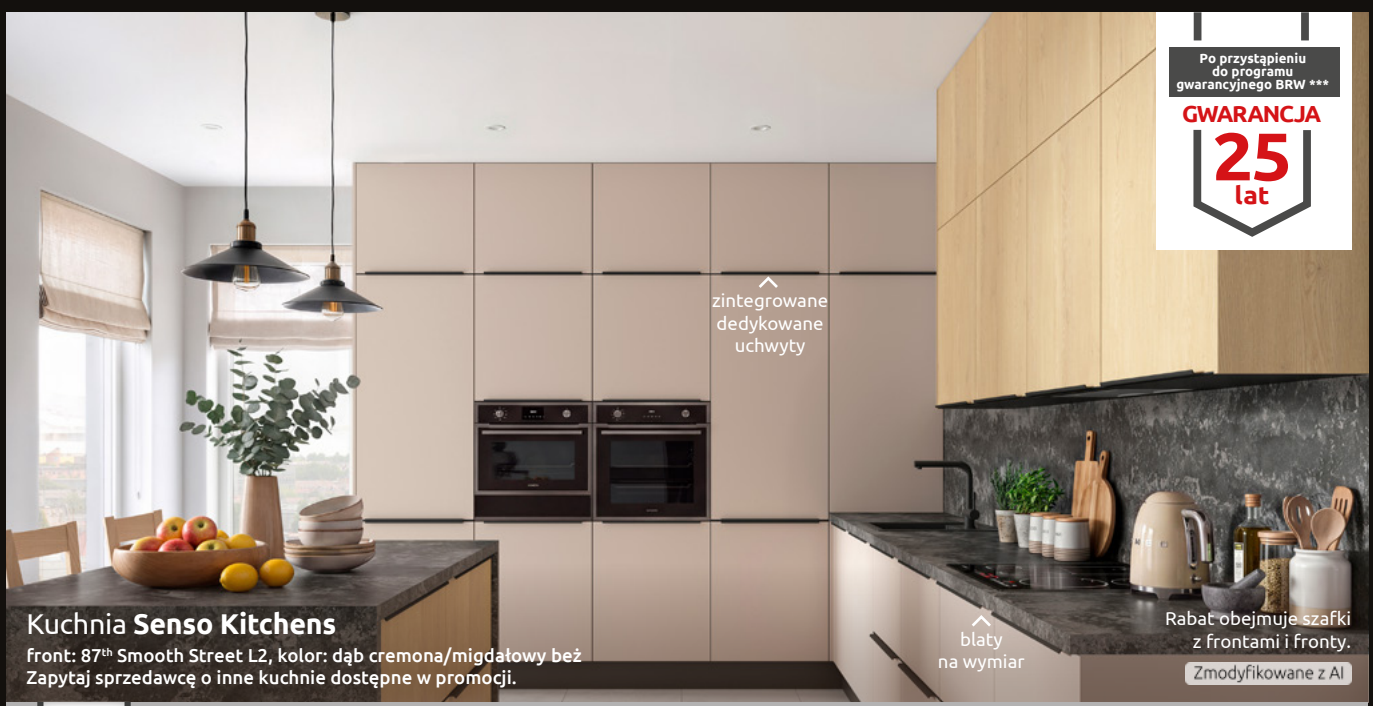

GWARANCJA 25 lat

*** Dołącz do Programu Gwarancyjnego Black Red White i zyskaj: **25 lat gwarancji na kuchnie Family Line i Senso Kitchens**

25 lat gwarancji jest korzyścią związaną z przystąpieniem do Programu Gwarancyjnego Black Red White i dotyczy wybranych elementów. Aby przystąpić do Programu, należy założyć konto na brw.pl, zapisać się do newslettera podając adres e-mail wykorzystany do założenia konta na brw.pl, zarejestrować paragon w terminie 60 dni od dnia zakupu produktu objętego 25-letnią gwarancją, podać numer fabryczny umieszczony na dowolnym opakowaniu poszczególnych elementów mebli kuchennych. Szczegóły dotyczące uczestnictwa w Programie Gwarancyjnym Black Red White w regulaminie na www.brw.pl/program-gwarancyjny/.

Zestaw kuchenny **Junona Line 240**
pod zabudowę zmywarki, bez blatu
kolor: dąb delano jasny

899,-

STALE NISKA CENA!



Zestaw kuchenny **Junona Line 240**
pod zabudowę zmywarki, bez blatu
kolor: uni kaszmir

1199,-

STALE NISKA CENA!



Wycena zestawów kuchennych Junona Line nie obejmuje blatu, techniki kuchennej, sprzętu AGD oraz elementów wyposażenia dodatkowego.

*** Najniższa cena z 30 dni przed obniżką.**

+ 10 RAT 0% NA CAŁY ASORTYMENT

Regał
Neno
S60 x G32 x W179 cm

249,-

STALE NISKA CENA



Szafa
Neno
S81 x G54 x W179 cm

369,-

STALE NISKA CENA



Komoda
Tetrix
S150 x G45 x W75,5 cm

449,-

STALE NISKA CENA



Szafa
Time 2
S170 x G59 x W190,5 cm

649,-

STALE NISKA CENA



Inne kolory w cenie **699,-**

Szafa
Kredo
S181 x G52,3/57,9 x W199 cm

999,-

STALE NISKA CENA



Szafa
Aura
S203 x G60 x W218,5 cm

1199,-

STALE NISKA CENA



Inne kolory :



Fotel
X-Play
S64 x G65 x W123/132 cm

699,-

STALE NISKA CENA



Fotel
Muroto
S67 x G65 x W114/123 cm

349,-

STALE NISKA CENA



Fotel
Nao
S65 x G67 x W122/132 cm

389,-

STALE NISKA CENA



Krzesło
Ramen
S43 x G50 x W92 cm

229,-

STALE NISKA CENA



Krzesło
Belia
S43 x G40 x W95 cm

259,-

STALE NISKA CENA



Krzesło
Lobo
S43 x G51 x W95 cm

269,-

STALE NISKA CENA



* Najniższa cena z 30 dni przed obniżką.

10 RAT 0% NA CAŁY ASORTYMENT

Stół
STO/138 BIS
S80 x D137,5 x W78 cm

229,-

STALE NISKA CENA!



Stół
kwadratowy
Maren
S80 x D80 x W77 cm

399,-

STALE NISKA CENA!



Zestaw
Matias
stół + 2 x krzesło

499,-

STALE NISKA CENA!



Materac
Marfik 160

499,-

STALE NISKA CENA!

H2 – średni



wysokość **16 cm**

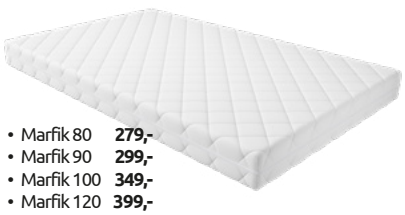

- Marfik 80 **279,-**
- Marfik 90 **299,-**
- Marfik 100 **349,-**
- Marfik 120 **399,-**
- Marfik 140 **449,-**

Materac
Premia 160

699,-

STALE NISKA CENA!

H2 – średni

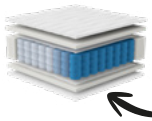

wysokość **19 cm**



- Premia 80 **399,-**
- Premia 90 **449,-**
- Premia 100 **499,-**
- Premia 120 **549,-**
- Premia 140 **649,-**
- Premia 180 **799,-**

Materac
Merida 160

1199,-

STALE NISKA CENA!

H3 – twardy

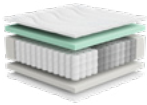

wysokość **21 cm**



- Merida 90 **749,-**
- Merida 120 **999,-**
- Merida 140 **1099,-**
- Merida 180 **1349,-**

Sofa **Sun**
S193 x G92 x W96 cm
pow. spania: 139 x 191 cm

1399,-

STALE NISKA CENA!



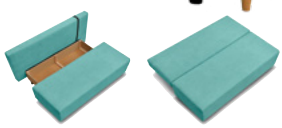

- sprężyny bonell w siedzisku i materacu
- drewniane stopki

Sofa **Nay**
SxGxW: 224x100x90 cm
pow. spania: 140x200 cm

1999,-

STALE NISKA CENA!





- sprężyny faliste w siedzisku i materacu
- ozdobne przeszycia

Narożnik **Imros**
S218 x G143 x W93 cm
pow. spania: 137x198 cm

2099,-

STALE NISKA CENA!





- sprężyny bonellowe w siedzisku i materacu
- możliwość samodzielnej zmiany układu strony (prawy/lewy)

Narożnik **Rufio**
S230 x G146 x W91 cm
pow. spania: 126 x 202 cm

2199,-

STALE NISKA CENA!





- równa szerokość otomany i siedziska
- tkanina sztruksowa

*** Najniższa cena z 30 dni przed obniżką.**

⊕ 10 RAT 0% **NA CAŁY ASORTYMENT**



Komplet obiadowy
Herbal, 18 elem.
porcelana

~~399,-*~~
159,-
-60%

~~11,99*~~
7,50
-37%

Szklanka
Prato
poj.
350 ml



~~46,99*~~
26,-
-44%

Dzbanek
Prato
poj. 1,8 l

Komplet garnków
ze składanymi uchwytami
Foldo Ambition
6 elem.

~~229,-*~~
149,-
-34%



Komplet obiadowy
Square, 18 elem.
porcelana

~~259,-*~~
119,-
-54%



Lustro
owalne
wym. 40x90 cm
wym. 40x150 cm
~~329,-*~~ **169,-**
kolor: złoty, czarny

~~249,-*~~
109,-
-56%



Prześcieradło
Linen z gumką
wym. 90x200 cm
100% bawełna

~~35,99*~~
29,90
-16%



wym. 140x200 cm
~~49,99*~~ **44,90**
wym. 160x200 cm
~~54,99*~~ **49,90**
wym. 220x200 cm
~~65,99*~~ **59,90**

Koc z mikrofibry
wym. 130x160 cm

19,-

STALE NISKA CENA!





Komplet pościeli
Illusion
wym. 160x200 + 2x70x80 cm
bawełna satynowa
wym. 220x200 + 2x70x80 cm
~~149,-*~~ **89,-**

~~109,-*~~
69,-
-36%



Sprawdź Promocje na brw.pl | **Infolinia: 84 685 02 02** | **Zamów NEWSLETTER na brw.pl**

Więcej produktów w promocji na brw.pl

Promocja „Black Weeks do -60%" obowiązuje od 29.10 do 11.11.26 r. albo do wyczerpania zapasów. Akcja „Meble kuchenne z kolekcji Family Line i Senso Kitchens do -50% przy ich zakupie za min. 5000 zł" obowiązuje od 29.10 do 10.11.26 r. albo do wyczerpania zapasów. Akcje „Szafy Flex za ½ ceny przy ich zakupie za min. 2000 zł", „Wszystkie meble Multido taniej o Vat przy zakupie min. 2 szt." obowiązują od 30.10 do 10.11.26 r. albo do wyczerpania zapasów. Akcja „Zyskaj rabat 120 zł za każde 500 zł albo 300 zł za każde 1000 zł wydane na wybrane meble i materace" obowiązuje od 30.10 do 11.11.26 r. albo do wyczerpania zapasów i nie obejmuje produktów z tej gazetki. Promocje i akcje **dotyczą wybranego asortymentu,** nie łączą się i nie pokrywają z innymi promocjami lub wyprzedażami z wyjątkiem promocji „10 rat 0%", która trwa od 29.10 do 11.11.26 r. RRSO 0%. Umowa o kredyt zawierana jest między kredytobiorcą a kredytodawcą tj. Bankiem, który obsługuje sprzedaż ratalną w salonie meblowym. Przyznanie kredytu uzależnione jest od pozytywnej oceny zdolności kredytowej potencjalnego kredytobiorcy przez Bank. Promocje obowiązują w wybranych salonach. Lista salonów załączona do regulaminu promocji. Szczegółowe regulaminy w salonach Black Red White lub na www.brw.pl. Podane ceny są maksymalnymi cenami promocyjnymi. Sprzedawca w salonie jest uprawniony do zaoferowania większego lub dodatkowego opustu. Producent zastrzega sobie prawo do dokonywania zmian konstrukcyjnych w oferowanych modelach mebli, nie zmieniając ich ogólnego charakteru. Dekoracje nie są wliczone w cenę mebli. Ze względu na ograniczenia wynikające z techniki druku kolory na zdjęciach mogą różnić się od rzeczywistych. Meble sprzedawane są w paczkach do samodzielnego montażu. Asortyment dostępny w poszczególnych punktach sprzedaży może być różny. Niniejsza informacja nie stanowi oferty w rozumieniu kodeksu cywilnego i ma charakter wyłącznie informacyjny.

BLACK RED WHITE 24/7 kupuj na brw.pl

*** Najniższa cena z 30 dni przed obniżką.**

+ 10 RAT 0% NA CAŁY ASORTYMENT